

Projekt

z dnia 18 lutego 2025 r.

Zatwierdzony przez

**UCHWAŁA NR XIII/84/2025
RADY MIEJSKIEJ W TUCZNIE**

z dnia 25 lutego 2025 r.

w sprawie zaliczenia drogi wewnętrznej na terenie gminy Tuczo do kategorii dróg gminnych i ustalenia ich przebiegu

Na podstawie art. 18 ust. 2 pkt 15 ustawy z dnia 8 marca 1990r. o samorządzie gminnym (Dz.U. z 2024r. poz.,1465) oraz art. 7 ust. 2 i 3 ustawy z dnia 21 marca 1985r. o drogach publicznych (Dz.U. z 2024r. poz., 320) Rada Miejska w Tucznie po uzyskaniu opinii Zarządu Powiatu w Wałczu uchwała, co następuje:

§ 1. Zalicza się do kategorii dróg gminnych drogę wewnętrzną położoną na terenie gminy Tuczo w miejscowości Zdbowo na działkach ewidencyjnych numer 22 obręb Zdbowo (nr KW KO1W/00038749/1), numer 23 obręb Zdbowo (nr KW KO1W/00038749/1), zgodnie z załącznikiem graficznym nr 1, stanowiącym załącznik do uchwały.

§ 2. Zalicza się do kategorii dróg gminnych drogę wewnętrzną położoną na działkach ewidencyjnych numer 481 obręb Jeziorki Wałeckie (nr KW KO1W/00039386/5), numer 513 obręb Jeziorki Wałeckie (nr KW KO1W/00037998/4) oraz działce ewidencyjnej nr 11/1 obręb Tuczo 110 (nr KW KO1W/00038874/6), zgodnie z załącznikiem graficznym nr 2, stanowiącym załącznik do uchwały.

§ 3. Zaliczenie do kategorii drogi gminnej dróg wewnętrznych na terenie gminy Tuczo, następuje po uzyskaniu opinii Zarządu Powiatu Wałeckiego wyrażonej Uchwałą nr 32/86/2025/PZD z dnia 11 lutego 2025r.

§ 4. Wykonanie uchwały powierza się Burmistrzowi Tuczna.

§ 5. Uchwała wchodzi w życie po upływie 14 dni od dnia jej ogłoszenia w Dzienniku Urzędowym Województwa Zachodniopomorskiego.

Przewodnicząca Rady
Miejskiej

mrg Izabela Kwocińska

Załącznik Nr 1 do uchwały Nr XIII/84/2025
Rady Miejskiej w Tucznie
z dnia 25 lutego 2025 r.



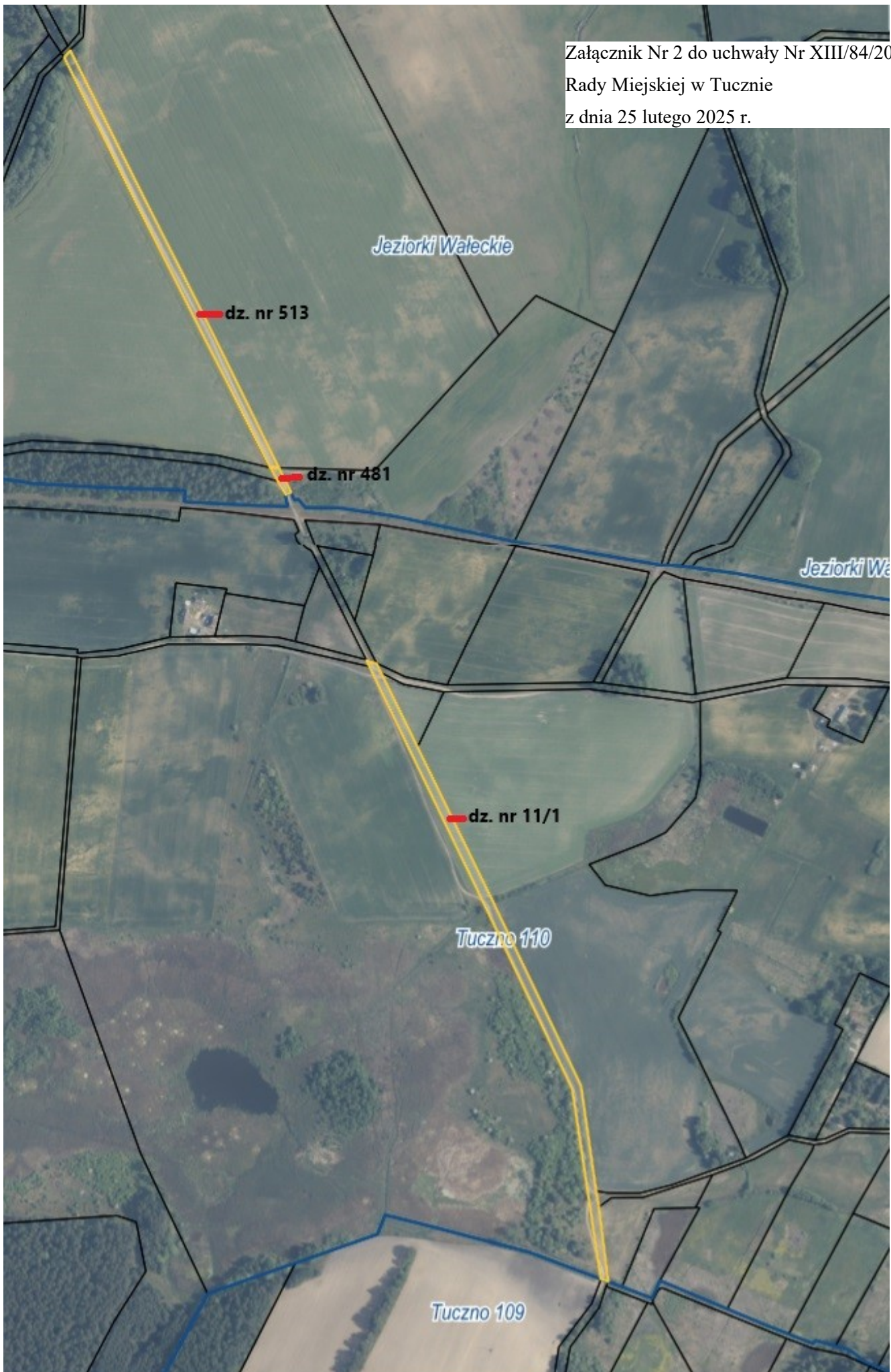

UZASADNIENIE

do Uchwały NR XIII/84/2025

Rady Miejskiej w Tucznie

z dnia 25 lutego 2025 r.

w sprawie zaliczenia drogi wewnętrznej na terenie gminy Tucznio do kategorii dróg gminnych i ustalenia ich przebiegu

W związku z pismem skierowanym z PKP Polskie Linie Kolejowe S.A. Zakład Linii Kolejowych w Szczecinie, gmina Tucznio została zobowiązana do podjęcia działań mających na celu nadanie drogom statusu dróg publicznych na przejazdach kolejowo-drogowych na linii kolejowej nr 403 Piła Północ-Ulikowo. Zgodnie z art. 7 ust. 2 ustawy z dnia 2 marca 1985 r. o drogach publicznych (Dz.U. z 2024 r. poz., 320), zaliczenie do kategorii dróg gminnych następuje w drodze uchwały rady gminy po zasięgnięciu opinii właściwego zarządu powiatu. Burmistrz Tucznio pismem znak: BIR-D.7226.7.2025 z dnia 29 stycznia 2025r. zwrócił się do Zarządu Powiatu w Wałczu o wydanie opinii w sprawie zaliczenia do kategorii drogi gminnej dróg wewnętrznych na terenie gminy Tucznio który Uchwałą nr 32/86/2025/PZD z dnia 11 lutego 2025r. pozytywnie zaopiniował zaliczenie do kategorii drogi gminnej dróg wewnętrznych na terenie gminy Tucznio:

1. drogę wewnętrzną położoną na terenie w miejscowości Zdbowo na działkach ewidencyjnych nr 22,23 obręb Zdbowo,
2. drogę wewnętrzną położoną na działkach ewidencyjnych nr 481, 513 obręb Jeziorki Wałeckie oraz działce ewidencyjnej nr 11/1 obręb Tucznio 110.

Uznanie dróg wewnętrznych jako dróg gminnych publicznych stwarza możliwość korzystania z przepisów ustawy o drogach publicznych (prowadzenie oznakowania pionowego i poziomego, prowadzenia nadzoru przewidzianego dla dróg publicznych, wprowadzenie numeracji dróg). Drogi te są ogólnodostępne, niezaliczone obecnie do innych kategorii dróg, w myśl przepisów ustawy o drogach publicznych. Podjęcie uchwały ma na celu przede wszystkim pełne uregulowanie stanu prawnego istniejących dróg, co umożliwi działania zgodne z ustawą z dnia 21 marca 1985r. o drogach publicznych, a więc przede wszystkim wprowadzenie do ewidencji dróg gminnych, okresowe kontrole stanu technicznego oraz właściwe jej oznakowanie.

Wobec powyższego podjęcie uchwały należy uznać za zasadne.